



TRAVAUX

Création d'un giratoire sur la RD 96

Fermeture totale du tronçon de la RD 96

Entre les communes de **Bailly-Romainvilliers**
(giratoire RD 406/RD 96)
et **Villeneuve-le-Comte** (giratoire RD 231/RD 96)

du 21 août au 3 novembre 2023

Déviations par la RN 36
Accès riverains conservé
durant toute la durée du chantier



PLAN DE DÉVIATION RD 96 / Création d'un giratoire

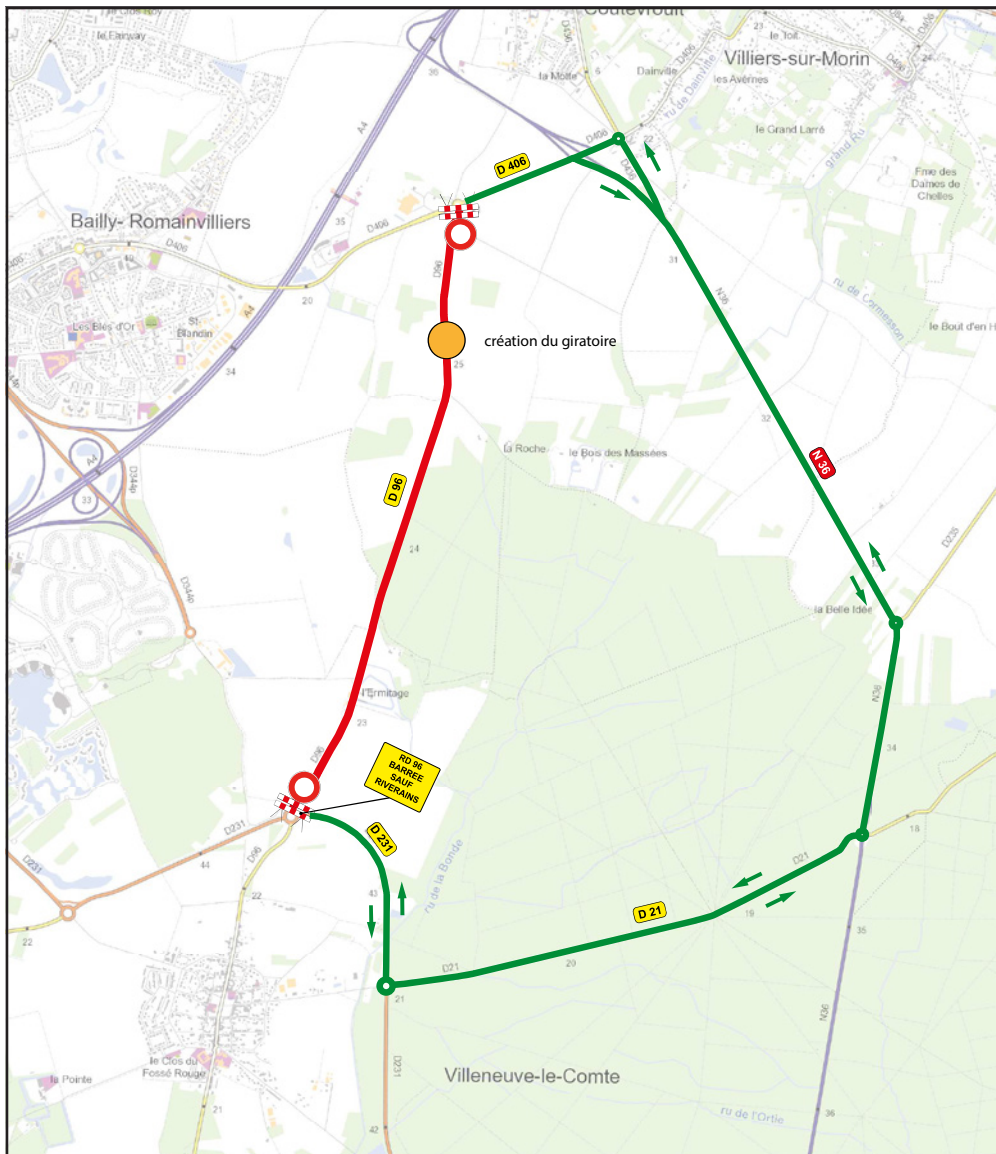

Cartographie : Département de Seine-et-Marne - DR - Emmanuelle Carré - août 2023

Sources : Département de Seine-et-Marne - SIG - Médiathèque - DR - DGAS - DE

©IAU-îdf / IGN - BDADRESSE - ©BDTOPO® mai 2018 - BDTOPO® 2019



0 125 250 375 500 m

— Déviation

— Section de travaux